ART. C076/30
CURVAPROFILATI MOTORIZZATA A 3 RULLI

ORIZZONTALE E VERTICALE PER PIENI, TUBI E PROFILATI.

€3.430,00
~~€4.440,00~~

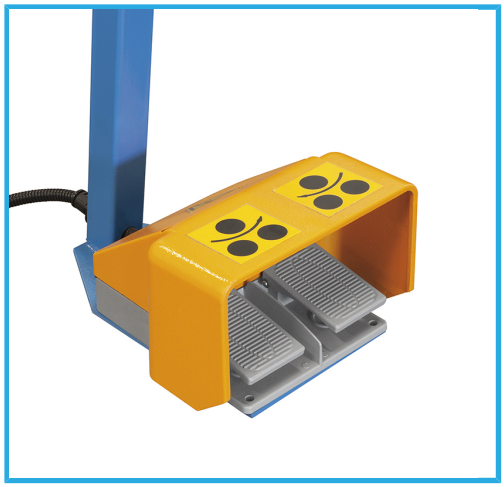

Diametro albero del rullo	30 mm
Diametro rullo superiore	148 mm
Diametro dei rulli inferiori	148 mm
Velocità di rotazione	4.8 - 7.2 m/min
Motore trifase	400 V 50 Hz 1,1 kW
Dimensioni	620 x 1100 x 1360 mm
Peso netto	230 kg
Dimensioni imballo	1140x685x1235 h mm
Peso lordo	190,00 kg
Codice EAN	8012667362195